НАЦИОНАЛЬНЫЙ ПРОЕКТ

МЕЖДУНАРОДНАЯ КООПЕРАЦИЯ И ЭКСПОРТ

СРОКИ РЕАЛИЗАЦИИ: 01.10.2018 – 31.12.2024

ЦЕЛИ И ЦЕЛЕВЫЕ ПОКАЗАТЕЛИ:

1. Достижение объема экспорта несырьевых неэнергетических товаров в размере 250 млрд долл. США в год, в том числе продукции машиностроения — 60 млрд долл. США в год
2. Достижение объема экспорта продукции агропромышленного комплекса в размере 45 млрд долл. США в год
3. Достижение объема экспорта оказываемых услуг в размере 100 млрд долл. США в год
4. Прирост доли экспорта продукции обрабатывающей промышленности, сельскохозяйственной продукции и услуг в ВВП страны на 20%
5. Формирование эффективной системы разделения труда и производственной кооперации в рамках Евразийского экономического союза в целях увеличения объема торговли между государствами — членами Союза не менее чем в полтора раза и обеспечения роста объема накопленных взаимных инвестиций в полтора раза

ФЕДЕРАЛЬНЫЕ ПРОЕКТЫ, ВХОДЯЩИЕ В НАЦИОНАЛЬНЫЙ ПРОЕКТ:

Бюджет национального проекта

Промышленный экспорт	423,8
Экспорт продукции АПК	406,8
Логистика международной торговли	21,6
Экспорт услуг	5,8
Системные меры развития международной кооперации и экспорта	98,8

ИСТОЧНИК: 956,8 млрд руб. – федеральный бюджет

КУРАТОР
А. Г. СИЛУАНОВ
Первый заместитель Председателя Правительства РФ — Министр финансов РФ

РУКОВОДИТЕЛЬ
Д. В. МАНТУРОВ
Министр промышленности и торговли РФ

АДМИНИСТРАТОР
В. С. ОСЬМАКОВ
Заместитель Министра промышленности и торговли РФ

1 ОБЪЕМ ЭКСПОРТА НЕСЫРЬЕВЫХ НЕЭНЕРГЕТИЧЕСКИХ ТОВАРОВ (МЛРД ДОЛЛ. США)

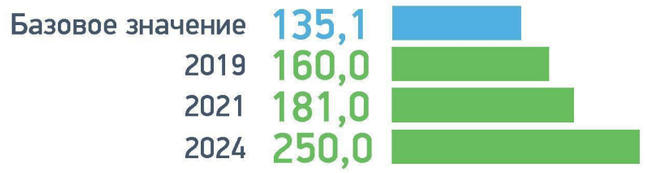

1.1 ОБЪЕМ ЭКСПОРТА КОНКУРЕНТОСПОСОБНОЙ ПРОМЫШЛЕННОЙ ПРОДУКЦИИ (МЛРД ДОЛЛ. США)

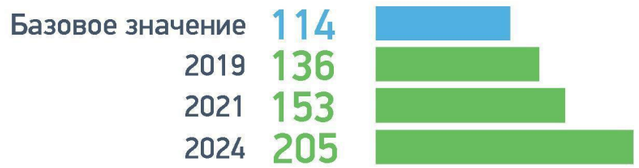

Показатели временных и финансовых затрат участников внешнеэкономической деятельности при экспорте товаров

Участники Всероссийской премии «Экспортер года» (кол-во экспортеров)

Финансовая поддержка АО «Российский экспортный центр» получат МСП-экспортеры (кол-во организаций)

Опорные лаборатории, наделенные правом выдавать протоколы с использованием знака ILAC (кол-во лабораторий)

Доля исследований российской продукции, проведенных в российских испытательных лабораториях (GLP-лабораториях) (%)

МЕЖДУНАРОДНАЯ КООПЕРАЦИЯ И ЭКСПОРТ

1.2 ОБЪЕМ ЭКСПОРТА ПРОДУКЦИИ МАШИНОСТРОЕНИЯ (МЛРД ДОЛЛ. США)

Базовое значение	33
2019	37
2021	43
2024	60

1.3 ОБЪЕМ ЭКСПОРТА ПРОДУКЦИИ ХИМИЧЕСКОЙ ПРОМЫШЛЕННОСТИ, В ТОМ ЧИСЛЕ ПРОДУКЦИИ НЕФТЕПЕРЕРАБОТКИ И ГАЗОПЕРЕРАБОТКИ, ОТНЕСЕННОЙ К СФЕРЕ ОТВЕТСТВЕННОСТИ МИНЭНЕРГО РОССИИ (МЛРД ДОЛЛ. США)

Базовое значение	17,4
2019	22,4
2021	25,9
2024	37,0

1.4 ОБЪЕМ ЭКСПОРТА ПРОДУКЦИИ МЕТАЛЛУРГИЧЕСКОЙ ПРОМЫШЛЕННОСТИ (МЛРД ДОЛЛ. США)

Базовое значение	42,1
2019	51,0
2021	54,0
2024	58,0

1.5 ОБЪЕМ ЭКСПОРТА ПРОДУКЦИИ ЛЕСОПРОМЫШЛЕННОГО КОМПЛЕКСА (МЛРД ДОЛЛ. США)

Базовое значение	9,5
2019	12,4
2021	14,5
2024	17,0

1.6 ОБЪЕМ ЭКСПОРТА ПРОДУКЦИИ ФАРМАЦЕВТИЧЕСКОЙ И КОСМЕТИЧЕСКОЙ ПРОМЫШЛЕННОСТИ (МЛРД ДОЛЛ. США)

Базовое значение	1,4
2019	1,8
2021	2,3
2024	4,0

1.7 ОБЪЕМ ЭКСПОРТА ПРОДУКЦИИ ЛЕГКОЙ ПРОМЫШЛЕННОСТИ (МЛРД ДОЛЛ. США)

Базовое значение	1,2
2019	1,5
2021	1,9
2024	2,3

1.8 СОГЛАШЕНИЯ О ПОДДЕРЖКЕ ПРОГРАММ КОНКУРЕНТОСПОСОБНОСТИ В ПРОМЫШЛЕННОСТИ (ЕД.)*

Базовое значение	0
2019	250
2021	300
2024	320

1.9 ЭФФЕКТИВНОСТЬ МЕР ПОДДЕРЖКИ ПРОМЫШЛЕННОГО ЭКСПОРТА (МИНИМАЛЬНЫЙ ПРИРОСТ ОБЪЕМА ЭКСПОРТА НА ОДИН РУБЛЬ ГОСУДАРСТВЕННОЙ ПОДДЕРЖКИ)

2019	14
2021	16
2024	16

2 ОБЪЕМ ЭКСПОРТА ПРОДУКЦИИ АГРОПРОМЫШЛЕННОГО КОМПЛЕКСА (МЛРД ДОЛЛ. США)

Базовое значение	21,6
2019	24,0
2021	28,0
2024	45,0

2.1 ЭФФЕКТИВНОСТЬ МЕР ПОДДЕРЖКИ ЭКСПОРТА ПРОДУКЦИИ АПК (МИНИМАЛЬНЫЙ ПРИРОСТ ОБЪЕМА ЭКСПОРТА НА ОДИН РУБЛЬ ГОСУДАРСТВЕННОЙ ПОДДЕРЖКИ)

2019	4
2021	4
2024	6

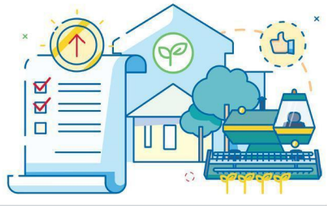

* Нарастающим итогом

МЕЖДУНАРОДНАЯ КООПЕРАЦИЯ И ЭКСПОРТ

Количество заключенных программ поддержки конкурентоспособности*

2019 год (шт.)

2021 год (шт.)

6 экспортно-ориентированных оптово-распределительных центров общей мощностью 410 тыс. тонн единовременного хранения введены в эксплуатацию к 2023 г.

Регулярные маршрутные отправки сельскохозяйственной и пищевой продукции на экспорт в объеме (тыс. т в год)

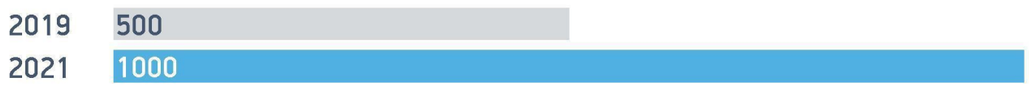

24 дегустационно-демонстрационных мероприятия будет организовано к концу 2024 г.

30 экспозиций российских компаний АПК на международных выставках будет организовано в 2019-2024 гг.

18 бизнес-миссий будет организовано к концу 2024 г.

50 атташе АПК войдут в сеть представителей Минсельхоза России к 2021 г.

6 стратегий продвижения продуктовых групп под зонтичными брендами будет разработано к 2021 г.

* Нарастающим итогом

3 ОБЪЕМ ЭКСПОРТА ОКАЗЫВАЕМЫХ УСЛУГ (МЛРД ДОЛЛ. США)

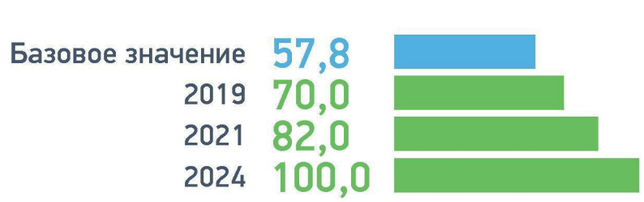

Достижение показателей по увеличению объема экспорта услуг в результате реализации отраслевых программ

* Не включены категории услуг, влияние на которые ограничено («Государственные услуги и услуги, не отнесенные к другим категориям», «Почтовые и курьерские услуги»)

МЕЖДУНАРОДНАЯ КООПЕРАЦИЯ И ЭКСПОРТ

4 ДОЛЯ ЭКСПОРТА ПРОДУКЦИИ ОБРАБАТЫВАЮЩЕЙ ПРОМЫШЛЕННОСТИ, СЕЛЬСКОХОЗЯЙСТВЕННОЙ ПРОДУКЦИИ И УСЛУГ В ВВП СТРАНЫ (%)

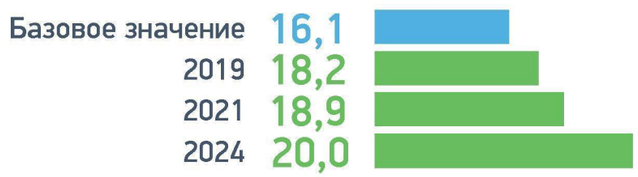

5 ОБЪЕМ ТОРГОВОГО ТОВАРООБОРОТА МЕЖДУ РОССИЕЙ И ГОСУДАРСТВАМИ — ЧЛЕНАМИ ЕВРАЗИЙСКОГО ЭКОНОМИЧЕСКОГО СОЮЗА (МЛРД ДОЛЛ. США)

КАЛЕНДАРЬ СОБЫТИЙ

2019 г.	Отмена избыточных требований валютного контроля
	Внедрение инструмента поддержки программ конкурентоспособности
	Расширение применения ставки 0% НДС при вывозе строительных и иных материалов для возведения объекта за рубежом, товаров по договору лизинга, а также экспорта информационных технологий и связанных с ними услуг
	Разработка совместной программы Внешэкономбанка и АО «РЭЦ» с участием других институтов развития по финансированию проектов по созданию (модернизации) экспортно-ориентированных производств
	Разработка дорожной карты по устранению изъятий и ограничений на внутреннем рынке ЕАЭС
2020 г.	Формирование единой системы поддержки экспорта в ключевых зарубежных странах и в 85 субъектах Российской Федерации
	Ввод в промышленную эксплуатацию информационной системы «Одно окно» на базе цифровой платформы АО «Российский экспортный центр»
	Разработка страновых планов действий по продвижению российского экспорта в 13 зарубежных странах
	Расширение количества секторов услуг, в которых функционирует единый рынок ЕАЭС
	Реализация мер, предусматривающих повышение эффективности регулирования прямых смешанных и комбинированных перевозок, включая введение единого транспортного документа
2021 г.	Формирование национальной системы аналитической поддержки экспорта (Аналитический конъюнктурный центр)
	Региональный экспортный стандарт 2.0 внедрен не менее чем в 75 субъектах Российской Федерации
	Реализация первого проекта по созданию российской промышленной зоны (РПЗ)
2023 г.	Внедрение системы электронного документооборота при перевозке грузов по международным транспортным коридорам